STUDIUM UWARUNKOWAŃ I KIERUNKÓW ZAGOSPODAROWANIA PRZESTRZENNEGO GMINY CZEMPIŃ

- uwarunkowania zagospodarowania przestrzennego

skala 1 : 10 000

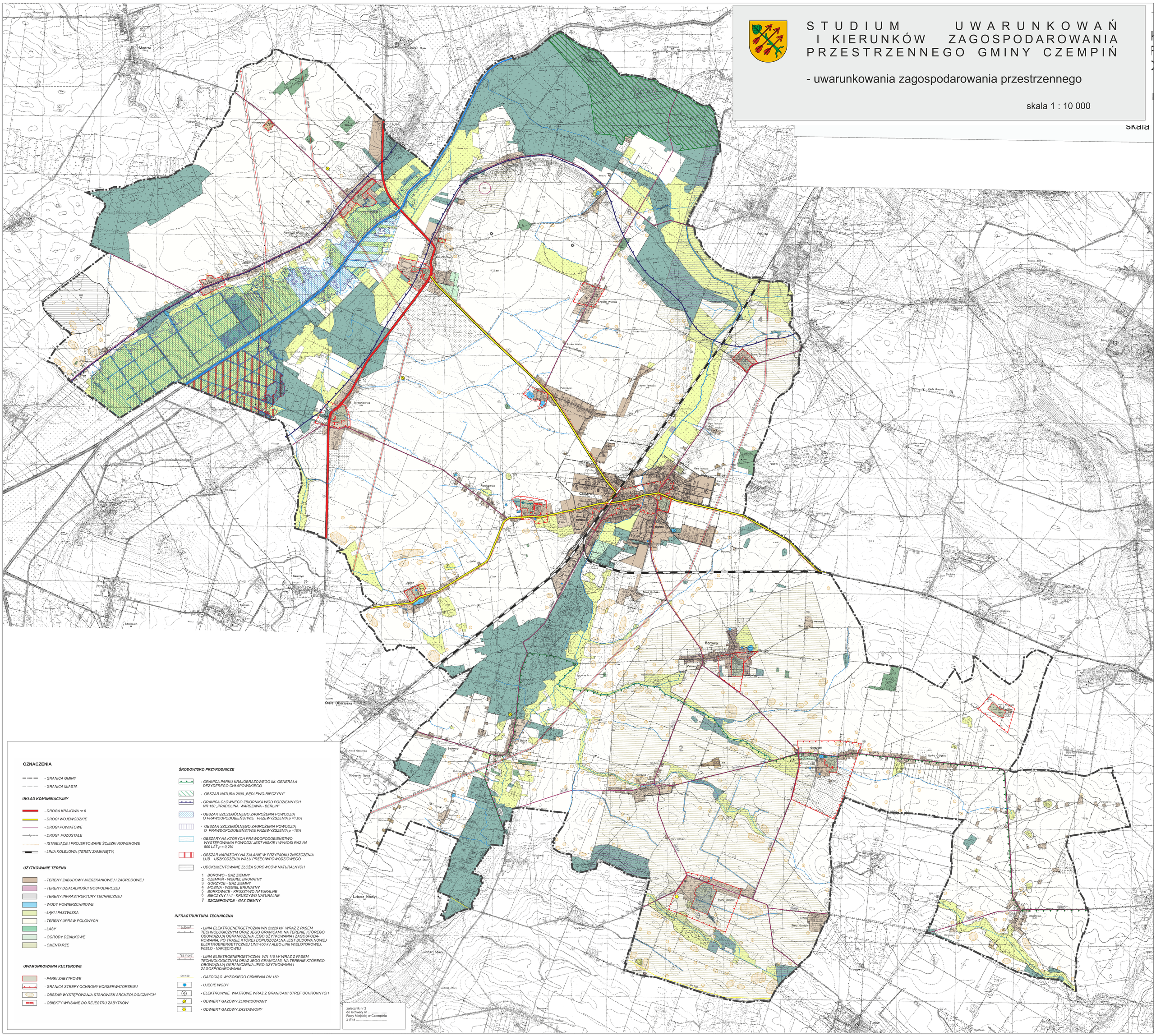
Modrze
Głuchowo
Pecna
Zaborn
Jarogniewice
Piechlin
Nowe Tarnowo
Borowo
Gorzyce
Gorzycki
Nowy Gołębin
Stary Gołębin
Stare Obrzyska
Nowe Obrzyska
Obrzyska Nowe
Bolkowo
Lubosz Nowy
Lubosz Stary
Dorotowo
Turew
Grabiszewo
Chałowy
Kawczyn
Karówko
Borkowo
Janian
Nowe Borkowo
Spytkowo
Bieczyno
Kozia Górka
Zawiszyn
Grzyno
Wiewiec
Kołowo
Zawiszyn
Czaplowo
Dąbrowa Grzyno
Dąbrowa Wielka
Nowe Borowo
Borowo Wielkie
Borowo Wielkie
Pustkowice
Janian
Nowe Borowo
Borowo
Gorzyce
Godyce
Gorzycki
Nowy Gołębin
Stary Gołębin
Stary Gołębin
Lubosz Stary
Lubosz Nowy
Lubosz Stary
Spytkowo
Bieczyno
Turew
Dorotowo
Grabiszewo
Chałowy